

# Brukermanual for IVISKIN LED-maske

# IVISKIN

Iviskin® (Norwegian trademark)  
Tekhuset AS, c/o Sendsmart Solutions AS,  
P.O. Box 1 Youngstorget 0028 Oslo, Norway

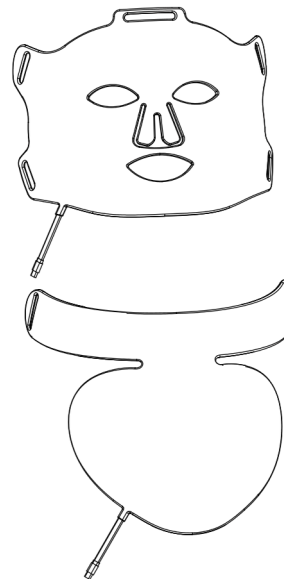

Før du bruker dette produktet for første gang, les bruksanvisningen nøye. Husk å ta vare på den i tilfelle du trenger den i fremtiden.

Har du spørsmål, kan du ta kontakt på [kundeservice@iviskin.no](mailto:kundeservice@iviskin.no)



# Bruksanvisning

---

Produktbeskrivelse	1
Moduser	2
Funksjoner	2
Produktspesifikasjoner	2
Fjernkontroll	3
Hvordan bruke	3
Klargjør	3
Hudtest	3
Sikkerhetsinformasjon	4
Under bruk	4
Elektrisk og teknisk sikkerhet	4
Avhending	4
Bruks- og miljøforhold	4

## Produktbeskrivelse

Iviskin sin LED-maske er utviklet for skjønnhetspleie og velvære hjemme. Den kan bidra til at huden ser friskere, mer velpleid og mer strålende ut som en del av din daglige skjønnhetsrutine. Det anbefales å bruke dette produktet 3–5 ganger i uken, med en enkelt brukstid på 10–20 minutter.

Overflatestrukturen til masken er laget av mykt silikonmateriale som er behagelig og enkelt å bruke. Masken er bærbar og kan festes med en justerbar spenne for å tilpasses ulike ansiktsformer. Dersom du også har brystmasken, gjelder tilsvarende informasjon som for ansiktsmasken.

Masken har 186 LED-lys av høy kvalitet. Lysene gir fire ulike typer lys: blått, gult, rødt og nær-infrarødt lys. Hver lystype har sin egen bølgelengde: 415 nm (blått), 590 nm (gult), 660 nm (rødt) og 850 nm (nær-infrarødt).

Du kan justere masken via kontrollenheten og velge mellom tre ulike intensitetsnivåer. Masken har seks moduser, og hver modus varer i 10 minutter.



## Moduser

M1

Glød

M2

Oppfriskning

M3

Myk Hud

M4

Morgenrutine

M5

Balanse

M6

Kveldsrutine

## Funksjoner

Masken har flere lysmoduser. Hver modus bruker en bestemt type LED-lys, målt i nanometer (nm).

M1: 660nm ■

M2: 590 + 660nm ■■

M3: 660+850nm ■■

M4: 590+660+850nm ■■■

M5: 415nm ■

M6: 590+660+850+415nm ■■■■

## Produktspesifikasjoner

Varemerke: Iviskin

Produkt: LED-maske

Spenning: 5V / 2A

Strømforbruk: < 3,5A

Sertifiseringer: CE, FCC og ROHS

Arbeidseffekt: < 15W

LED intensitet: 35-40mW/cm<sup>2</sup>

Batteri: 5000 mAh - Anbefalt ladetid: Ca. 3 timer

Mål Ansikt: 310 x 207 x 4,5 mm

Mål Nakke: 350 x 260 x 4 mm.

LED-lys: Ansikt: 122 stk Nakke: 64 stk



Gult lys kan bidra til et roligere og mer harmonisert hudutseende, med en følelse av økt komfort og balanse. Huden kan fremstå mer jevn i sitt uttrykk og oppleves som mer velpleid og avslappet.

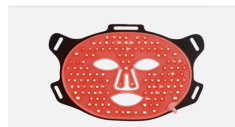

Rødt lys kan bidra til et jevnere og mer balansert hudutseende, der huden fremstår glattere, mer harmonisk og naturlig strålende, med en forbedret opplevelse av spenst, komfort og glød.



Blått lys kan ved regelmessig bruk bidra til et klarere og mer balansert hudutseende. Kan egne seg godt for hud med tendens til urenheter og bidra til en mer raffinert og velpleid fremtoning.



Infrarødt lys kan bidra til et mer revitalisert hudutseende. Huden kan oppleves mer fast, robust og med et mer opplagt uttrykk, og kan fremstå mer frisk og balansert ved jevnlig bruk.

Før du bruker Iviskin® Led-maske, må du utføre en hudtest. En forklaring av dette finner du på neste side under "Hudtest". Det er viktig for å avdekke at du er egnet for å bruke LED-masken.

## Fjernkontroll

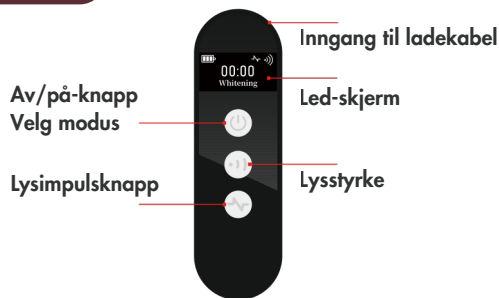

## Hvordan bruke

**Trinn 1:** Lad masken helt opp før bruk (ca. 3 timer ladetid).

**Trinn 2:** Gjennomfør hudtesten før masken brukes i ansiktet.

**Trinn 3:** Rengjør ansiktet for smiske og andre produkter.

**Trinn 4:** Av/på-knappen: Trykk og hold inne i omtrent 3 sekunder for å slå på enheten. Når enheten er på vil den starte å lyse.

**Trinn 5:** Knapp for lysstyrkevalg: Trykk raskt for å justere og bytte.

Energimodusene du kan velge mellom: 50%, 75%, 100%.

**Trinn 6:** Tidtakning: Standardtid for hvert modus er 10 minutter når modusen er valgt.

**Modusvalg:** Trykk på av/på-knappen etter at lyset er slått på. Det er 6 moduser du kan velge mellom.

**Pulssvalg:** Du kan trykke på pulsknappen i hvert modus.

## Klargjør

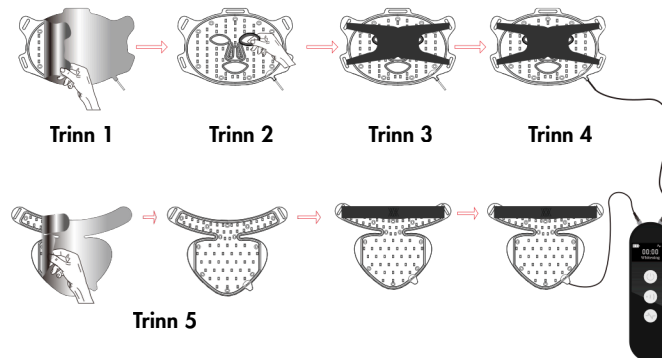

**Trinn 1:** Fjern støvbeskyttelsesfilmen

**Trinn 2:** Ta på øyeskyttelsen (silikonbeskyttelse)

**Trinn 3:** Fest den justerbare spennen

**Trinn 4:** Koble til strøm og fjernkontroll

**Trinn 5:** Dersom du har brystmaske i tillegg, utføres samme prosedyre

## Hudtest

Plasser enheten på armen og la den bestråle området i ca. 10 minutter.

Dersom du opplever rødhet, kløe eller annet ubehag, kan dette tyde på lysfølsom hud. I slike tilfeller anbefales det at du slutter å bruke LED-masken og rådfører deg med lege før videre bruk.

Let rødhet etter bruk kan forekomme. Dette er en vanlig hudreaksjon og avtar normalt innen 1–2 timer. Dersom du opplever vedvarende rødhet, kløe, svie eller annet ubehag, bør du avslutte bruken.

## ⚠ Sikkerhetsinformasjon

Dette produktet er et skjønnhetsprodukt til hjemmebruk. Det er ikke ment for medisinsk behandling, diagnostisering eller forebygging av sykdom.

### Ikke bruk produktet dersom:

- Du er gravid, ammende eller under 18 år.
- Du har kjent lysfølsomhet (fotosensitivitet), lysutløste anfall eller epilepsi.
- Du bruker medisiner eller hudpleieprodukter som kan øke hudens lysfølsomhet.
- Du har aktive hudsykdommer, hudinfeksjoner, åpne sår, irritert eller skadet hud i behandlingsområdet.
- Du har nylig har gjennomført kosmetiske behandlinger som laser, kjemisk peeling, microneedling, injeksjoner eller lignende før huden er fullstendig tilhelet.
- Du har pacemaker, annet implantert elektronisk utstyr eller metallimplantater i ansiktet uten å rådføre deg med lege.
- Personer med kjente hudsykdommer, under medisinsk behandling eller med annen helsemessig usikkerhet bør rådføre seg med lege før bruk.

## Under bruk

- Bruk produktet kun som beskrevet i denne manualen.
- Beskytt øynene under bruk. Bruk medfølgende øyebeskyttelse unngå å se direkte på lyskilden.
- Ikke bruk produktet under søvn.
- Produktet anbefales brukt maksimalt én gang daglig. Hyppigere bruk kan føre til økt risiko for hudtørrehet eller pigmentforandringer.
- Avbryt bruken umiddelbart dersom du opplever smerte, ubehag, hudreaksjoner eller unormal varmfølelse.
- Produktet skal ikke etterlates uten tilsyn når det er slått på.
- Produktet er ikke beregnet for personer med nedsatt fysisk, sensorisk eller mental funksjonsevne uten tilsyn.

## Elektrisk og teknisk sikkerhet

- Produktet er ikke vanntett og skal ikke brukes i nærheten av vann, bad, dusj eller andre fuktige omgivelser, da dette kan medføre risiko for elektrisk støt.
- Produktet skal ikke lades i bad, dusj eller andre fuktige omgivelser.
- Produktet skal holdes tørt og må ikke brukes dersom det har vært i kontakt med vann.
- Bruk kun medfølgende strømforsyning og ladekabel.
- Ikke bruk produktet dersom ledning, adapter eller enhet er skadet, eller dersom produktet blir unormalt varmt.
- Ikke demonter, modifier eller reparer produktet selv.
- Oppbevares utilgjengelig for barn.

## Avhending

- Produktet inneholder elektroniske komponenter og oppladbart batteri.
- Produktet skal ikke kastes sammen med husholdningsavfall.
- Produktet inneholder oppladbart batteri som skal håndteres og avhendes i henhold til gjeldende regelverk for batteriavfall.



Når produktet ikke lenger skal brukes, skal det leveres til godkjent innsamlingssted for elektrisk og elektronisk avfall (EE-avfall) i henhold til gjeldende lokale forskrifter

## Bruks- og miljøforhold

- Produktet er kun beregnet for innendørs bruk.
- Unngå bruk ved svært lave temperaturer (f.eks. <5 °C) eller høye temperaturer (f.eks. >40 °C).
- Produktet skal ikke brukes eller oppbevares i direkte sollys eller i varme omgivelser.

# IVISKIN LED -maskin käyttöopas

# IVISKIN

Iviskin® (Norwegian trademark)  
Tekhuset AS, c/o Sendsmart Solutions AS,  
P.O. Box 1 Youngstorget 0028 Oslo, Norway

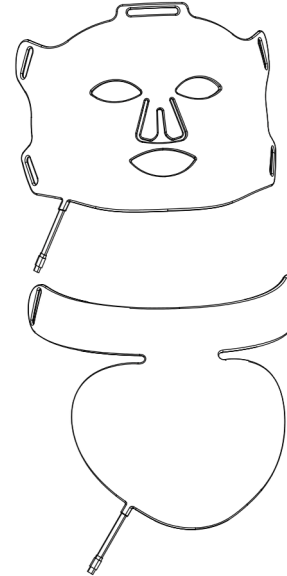

Lue käyttöohje huolellisesti ennen tuotteen ensimmäistä käyttökertaa. Säilytä käyttöohje myöhempää tarvetta varten.

Jos sinulla on kysyttävää, voit ottaa yhteyttä asiakaspalveluumme osoitteessa [asiakaspalvelu@iviskin.fi](mailto:asiakaspalvelu@iviskin.fi)



# Käyttöohjeet

---

Tuotekuvaus	1
Tilat	2
Toiminnot	2
Tekniset tiedot	2
Kaukosäädin	3
Käyttöohje	3
Valmistelu	3
Ihotesti	3
Turvallisuustiedot	4
Käytön aikana	4
Sähkö- ja tekninen turvallisuus	4
Hävittäminen	4
Käyttö- ja ympäristöolosuhteet	4

## Tuotekuvaus

IVISKIN LED- maski on suunniteltu kauneudenhoitoon ja hyvinvointiin kotona. Se voi auttaa ihoa näyttämään raikkaammalta, ravittummalta sekä säteilevämmältä osana päivittäistä ihonhoitorutiiniasi. Sitä suositellaan käytettäväksi 3–5 viikossa, käyttökerran ollessa 10–20 minuuttia.

Maskin pintarakenne on tehty pehmeästä silikonimateriaalista, joka tekee sen käytöstä mukavaa ja helppoa. Maski on kannettava ja se voidaan kiinnittää säädettävällä hihnalla, mikä mahdollistaa sen istumisen erimuotoisille kasvoille. Jos sinulla on myös rintamaski, siihen pätevät samat tiedot ja ohjeet kuin kasvomaskiin.

Maski sisältää 186 korkealaatuista LED-valoa. Nämä valot tarjoavat neljää erilaista valotyyppiä: sininen, keltainen, punainen ja lähi-infrapuna. Jokaisella valotyypillä on oma aallonpituus: 415 nm (Sininen), 590 nm (Keltainen), 660 nm (Punainen), 850 nm (Lähi-infrapuna).

Voit säätää maskia ohjauksyksikön avulla ja valita kolmen eri tehotason väliltä. Maskissa on kuusi eri tilaa, ja jokainen tila kestää 10 minuuttia.



Kaukosäädin



Silikoniset silmäsuojat



Matkakotelo



USB-C -kaapeli



Säädettävä hihna



Käyttöopas

## Tilat

M1

Hehku

M2

Virkistys

M3

Pehmeä iho

M4

Aamurutiini

M5

Tasapaino

M6

Ilta-rutiini

## Toiminnot

Maskissa on useita valotiloja. Jokainen tila käyttää tietyntilaista LED-valoa, joka mitataan nanometreinä (nm).

M1: 660 nm ■

M2: 590 + 660 nm ■■

M3: 660 + 850 nm ■■

M4: 590 + 660 + 850 nm ■■■

M5: 415 nm ■

M6: 590 + 660 + 850 + 415 nm ■■■■



Keltainen valo voi auttaa edistämään rauhallisempaa ja tasapainoisempaa ihon sävyä, antaen tunteen mukavuudesta ja harmoniasta. Ihon sävy voi näyttää tasaisemmalta ja tuntua ravittummalta ja rennomalta.



Punainen valo voi auttaa tukemaan tasaisempaa ja tasapainoisemman näköistä ihon sävyä, jolloin iho on pehmeämpi, harmonisempi sekä luonnollisen hehkuva, lisääntyneellä kiinteyden, mukavuuden ja hehkun tunteella.



Säännöllisellä käytöllä sininen valo voi auttaa tukemaan kirkkaampaa ja tasapainoisemman näköistä ihon sävyä. Se voi olla erityisen sopiva epäpuhtauksiin taipuvalle iholle, ja se voi edistää viimeistelyä ja hyvin hoidettua ulkonäköä.



Infrapunavalvo voi edistää elinvoimaisemman ihon saavuttamista. Säännöllisesti käytettynä iho voi tuntua kiinteämmältä ja kestävämmältä, sekä näyttää raikkaammalta ja tasapainoisemmalta.

## Tuotetiedot

Merkki: Iviskin

Tuote: LED-Maski

Jännite: 5 V / 2 A

Virrankulutus: < 3,5 A

Sertifioinnit: CE, FCC ja ROHS

Käyttöteho: < 15 W

LED-intensiteetti: 35–40 mW/cm<sup>2</sup>

Akku: 5000 mAh – Suositeltu latausaika: n. 3 tuntia

Mitat – kasvot: 310 x 207 x 4,5 mm

Mitat – kaula: 350 x 260 x 4 mm

LED-valot: kasvot: 122 kpl, kaula: 64 kpl

Ennen IVISKIN® LED -maskin käyttöä tulee suorittaa ihotesti. Selitys tälle löytyy seuraavalta sivulta kohdasta "Ihotesti". Tämä on tärkeää saadaksesi varmistuksen siitä, että LED-maski sopii ihollesi.

## Kaukosäädin

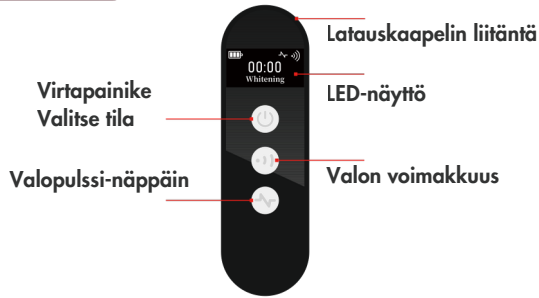

## Käyttöohjeet

**Vaihe 1:** Lataa maski täyteen ennen käyttöä (noin 3 tunnin latausaika).

**Vaihe 2:** Tee ihotesti ennen maskin käyttöä kasvoillasi.

**Vaihe 3:** Puhdista kasvossi ja poista meikit sekä muut ihonhoitotuotteet.

**Vaihe 4:** **Virtanäppäin** - Käynnistä laite painamalla painiketta ja pitämällä sitä painettuna noin 3 sekuntia. Valot syttyvät, kun laite on päällä.

**Vaihe 5:** Kirkkauspainike Paina nopeasti säätääksesi ja vaihtaaksesi kirkkaustasoa. Saatavilla olevat energiatilat: 50%, 75% ja 100%.

**Vaihe 6:** **Ajastin** - Kunkin tilan oletuskesto on 10 minuuttia tilan valinnan jälkeen.

**Tilan valinta** - Paina virtapainiketta valon syyntymisen jälkeen. Valittavissa on 6 erilaista tilaa.

**Pulssin valinta** - Voit painaa pulssinäppäintä jokaisessa tilassa aktivoiaksesi pulssi-toiminnon.

## Valmistelu

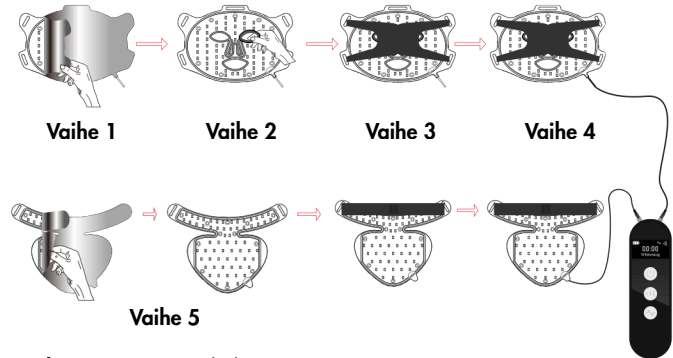

**Vaihe 1:** Poista suojakalvo.

**Vaihe 2:** Aseta silmäsuojaimet (silikoniset silmäsuojukset).

**Vaihe 3:** Kiinnitä säädettävä hihna.

**Vaihe 4:** Yhdistä virtajohto ja kaukosäädin.

**Vaihe 5:** Jos sinulla on myös rintamaski, seuraa samaa ohjeistusta.

## Ihotesti

Aseta laite käsivarrellesi ja valaise aluetta noin 10 minuuttia. Jos koet punoitusta, kutinaa tai epämiellyttävää tunnetta, se voi olla merkki valoherkästä ihosta. Tällaisessa tilanteessa suositellaan lopettamaan LED-maskin käyttö ja ottamaan yhteys lääkäriin ennen käytön jatkamista.

Käytön jälkeen saattaa esiintyä pientä punoitusta. Tämä on yleinen ihon reaktio, joka yleensä laantuu 1-2 tunnin sisällä. Jos koet pitkittynyttä punoitusta, kutinaa, polttelua tai muuta epämiellyttävää tunnetta, sinun tulisi lopettaa tuotteen käyttö.

## Turvallisuustiedot

Tämä tuote on kotikäyttöön tarkoitettu kauneudenhoitotuote. Sitä ei ole tarkoitettu sairauksien lääketieteelliseen hoitoon, diagnosointiin tai ehkäisyyn.

### Älä käytä tuotetta, jos:

- Olet raskaana, imetät tai olet alle 18-vuotias.
- Sinulla on tunnettu valoherkkyys (fotosensitiivisyys), valon laukaisemia kohtauksia tai epilepsia.
- Käytät lääkkeitä tai ihonhoitotuotteita, jotka voivat lisätä ihon valoherkkyyttä.
- Sinulla on aktiivisia ihosairauksia, ihotulehduksia, avoimia haavoja tai ärtynyttä tai vaurioitunutta ihoa hoitoalueella.
- Olet äskettäin saanut kosmeettisia hoitoja, kuten laserhoitoa, kemiallisen kuorinnan, mikroneulausta, injektioita tai vastaavia toimenpiteitä, eikä iho ole vielä täysin parantunut.
- Sinulla on sydämentahdistin, muu implantoitu elektroninen laite tai metallisia implantteja kasvojen alueella ilman lääkärin konsultaatiota.
- Henkilöiden, joilla on tunnettuja ihosairauksia, jotka ovat lääkärin hoidossa tai joilla on muita terveydellisiä epävarmuuksia, tulisi keskustella lääkärin kanssa ennen tuotteen käyttöä.

## Käytön aikana

- Käytä tuotetta vain tässä käyttöohjeessa kuvatulla tavalla.
- Suojaa silmäsi käytön aikana. Käytä mukana toimitettavaa silmäsuojaa ja vältä katsomasta suoraan valonlähteeseen.
- Älä käytä tuotetta nukkuessasi.
- Tuotetta ei suositella käytettävän useita kertoja päivässä. Tiheämpi käyttö voi lisätä ihon kuivuuden tai pigmenttimuutosten riskiä.
- Lopeta tuotteen käyttö välittömästi jos koet kipua, epämukavuutta, ihoreaktioita tai epätavallista kuumuuden tunnetta.
- Tuotetta ei saa jättää ilman valvontaa sen ollessa päällä.
- Tuotetta ei ole tarkoitettu henkilöiden, joilla on rajoittuneet fyysiset, aistilliset tai henkiset kyvyt, käytettäväksi ilman valvontaa.

## Sähkö- ja tekninen turvallisuus

- Tuote ei ole vedenkestävä, eikä sitä tule käyttää veden lähellä, kylvyssä, suihkussa, tai muissa kosteissa ympäristöissä, sillä se voi aiheuttaa sähköiskuvaaran.
- Tuotetta ei tule ladata kylpyhuoneissa, suihkuissa tai muissa kosteissa ympäristöissä.
- Tuote tulee pitää kuivana, eikä sitä tule käyttää, jos se on ollut kontaktissa veden kanssa.
- Käytä vain mukana toimitettua virtalähdettä ja latauskaapelia.
- Älä käytä tuotetta jos kaapeli, adapteri tai tuote on vahingoittunut tai tuote kuumenee epänormaalisti.
- Älä pura, muokkaa tai yritä korjata tuotetta itse.
- Pidä poissa lasten ulottuvilta.

## Hävittäminen

- Tuote sisältää elektronisia komponentteja ja ladattavan akun.
- Tuotetta ei saa hävittää talousjätteen mukana.
- Tuote sisältää ladattavan akun, joka tulee käsitellä ja hävittää voimassa olevien akkujätettä koskevien säädösten mukaisesti.



Kun tuotetta ei enää käytetä, se tulee toimittaa hyväksytyyn sähkö- ja elektroniikkaromun (SER) keräyspisteeseen voimassa olevien paikallisten määräysten mukaisesti.

## Käyttö- ja ympäristöolosuhteet

- Tuote on tarkoitettu vain sisäkäyttöön.
- Vältä käyttöä erittäin alhaisissa (esim. <5 °C) tai korkeissa lämpötiloissa (esim. >40 °C).
- Tuotetta ei saa käyttää tai säilyttää suorassa auringonvalossa tai kuumissa ympäristöissä.

# Bruksanvisning för IVISKIN LED-mask

# IVISKIN

Iviskin® (Norwegian trademark)  
Tekhuset AS, c/o Sendsmart Solutions AS,  
P.O. Box 1 Youngstorget 0028 Oslo, Norway

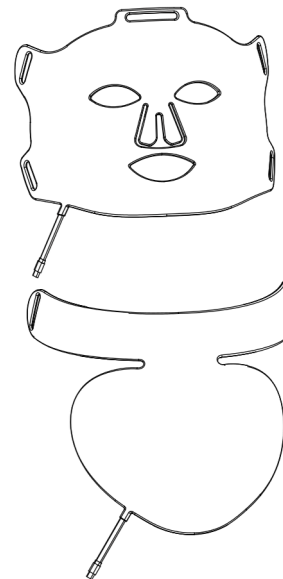

Innan du använder produkten för första gången, läs bruksanvisningen noggrant.  
Kom ihåg att spara den ifall du behöver den i framtiden.

Har du frågor kan du kontakta vår kundservice på [kundservice@iviskin.se](mailto:kundservice@iviskin.se)



# Bruksanvisning

---

Produktbeskrivning	1
Lägen	2
Funktioner	2
Produktspecifikationer	2
Fjärrkontroll	3
Användning	3
Förberedelse	3
Hudtest	3
Säkerhetsinformation	4
Vid användning	4
Elektrisk säkerhet	4
Avfall och återvinning	4
Drifts- och miljöförhållanden	4

## Produktbeskrivning

IVISKINs LED-mask är utvecklad för skönhetsvård och välbefinnande i hemmet. Den kan som en del av din dagliga skönhetsrutin bidra till att huden ser friskare, mer välvårdad och mer strålande ut. Det rekommenderas att använda produkten 3–5 gånger i veckan, med en behandlingstid på 10–20 minuter per gång.

Maskens yta är tillverkad av mjukt silikonmaterial som är bekväm och enkel att använda. Masken är bärbar och kan fästas med ett justerbart spänne för att anpassas till olika ansiktsformer. Om du även använder bröstmasken gäller samma information som för ansiktsmasken.

Masken har 186 LED-lampor av hög kvalitet. Lamporna ger fyra olika typer av ljus: blått, gult, rött och nära infrarött ljus. Varje ljusstyp har sin egen våglängd: 415 nm (blått), 590 nm (gult), 660 nm (rött) och 850 nm (nära infrarött).

Du kan justera masken via kontrollenheten och välja mellan tre olika intensitetsnivåer. Masken har sex lägen, och varje läge varar i 10 minuter.



Fjärrkontroll

Silikonskydd för ögonen

Resefodral

USB-C-kabel

Justerbart spänne

Bruksanvisning

## Lägen

M1

Glöd

M2

Uppfräschning

M3

Mjukare hud

M4

Morganrutin

M5

Hudbalans

M6

Kvällsrutin

## Funktioner

Masken har flera ljuslägen. Varje läge använder en specifik typ av LED-ljus, mätt i nanometer (nm).

M1: 660 nm ■

M2: 590 + 660 nm ■ ■

M3: 660 + 850 nm ■ ■

M4: 590 + 660 + 850 nm ■ ■ ■

M5: 415 nm ■

M6: 590 + 660 + 850 + 415 nm ■ ■ ■ ■

## Produktspecifikationer

Varumärke: Iviskin

Produkt: LED-mask

Spänning: 5V / 2A

Strömförbrukning: < 3,5 A

Certifieringar: CE, FCC och RoHS

Arbetseffekt: < 15 W

LED-intensitet: 35–40 mW/cm<sup>2</sup>

Batteri: 5000 mAh – laddningstid: ca 3 timmar

Mått ansikte: 310 × 207 × 4,5 mm

Mått nacke: 350 × 260 × 4 mm

LED-ljus: Ansikte: 122 st Nacke: 64 st



Gult ljus kan bidra till ett lugnare och mer harmoniserat hudutseende, med en känsla av ökad komfort och balans. Huden kan framstå som mer jämn i sitt uttryck och upplevas som mer välvårdad och avslappnad.



Rött ljus kan bidra till ett jämnare och mer balanserat hudutseende, där huden framstår som slätare, mer harmonisk och naturligt strålande, med en förbättrad upplevelse av spänst, komfort och lyster.



Blått ljus kan vid regelbunden användning bidra till ett klarare och mer balanserat hudutseende. Kan passa bra för hud med tendens till orenheter och bidra till ett mer raffinerat och välvårdat utseende.



Infrarött ljus kan bidra till ett mer revitaliserat hudutseende. Huden kan upplevas som fastare, mer robust och med ett mer piggt uttryck, och kan framstå som mer frisk och balanserad vid regelbunden användning.

Innan du använder IVISKIN® LED-mask måste du utföra ett hudtest. En förklaring av detta finns på nästa sida under "Hudtest". Det är viktigt för att säkerställa att det är lämpligt för dig att använda LED-masken.

## Fjärrkontroll

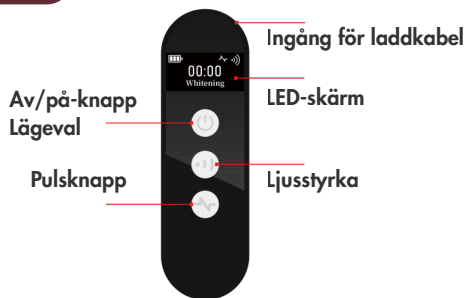

## Användning

**Steg 1:** Ladda masken helt innan användning (ca 3 timmars laddningstid).

**Steg 2:** Genomför hudtestet innan masken används i ansiktet.

**Steg 3:** Rengör ansiktet från smink och andra produkter.

**Steg 4:** Av/på-knapp: Tryck och håll in i cirka 3 sekunder för att slå på enheten. När enheten är påslagen börjar den lysa.

**Steg 5:** Knapp för ljusstyrka: Tryck snabbt för att justera och byta. Du kan välja mellan energinivåerna: 50 %, 75 %, 100 %.

**Steg 6:** Tidtagningsfunktion: Standardtiden för varje läge är 10 minuter när läget är valt.

**Val av läge:** Tryck på av/på-knappen efter att ljuset har slagits på. Det finns sex lägen att välja mellan.

**Pulsval:** Du kan trycka på pulsknappen i varje läge.

## Förberedelse

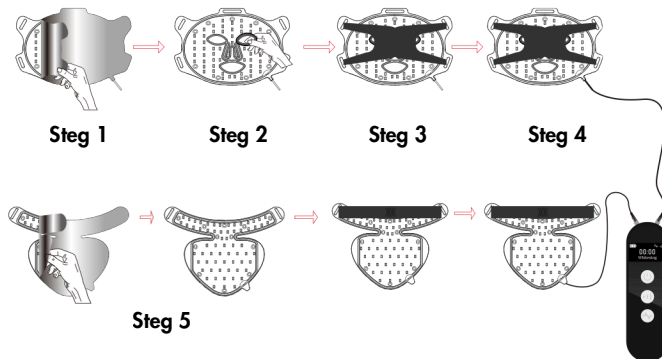

**Steg 1:** Ta bort dammskyddsfilm

**Steg 2:** Sätt på ögonskyddet (silikonskydd)

**Steg 3:** Fäst det justerbara spännet

**Steg 4:** Anslut ström och fjärrkontroll

**Steg 5:** Om du även använder bröstmasken gäller samma procedur

## Hudtest

Placera enheten på armen och låt den bestråla området i cirka 10 minuter. Om du upplever rodnad, klåda eller annat obehag kan detta tyda på ljuskänslig hud. I sådana fall rekommenderas att du slutar använda LED-masken och rådgör med läkare innan fortsatt användning.

Lätt rodnad efter användning kan förekomma. Detta är en vanlig hudreaktion och avtar normalt inom 1–2 timmar. Om du upplever ihållande rodnad, klåda, sveda eller annat obehag bör du avsluta användningen.

## ⚠ Säkerhetsinformation

Denna produkt är en skönhetsprodukt för hemmabruk. Den är inte avsedd för medicinsk behandling, diagnostik eller förebyggande av sjukdomar.

### Använd inte produkten om:

- Du är gravid, ammar eller är under 18 år gammal.
- Du har känd ljuskänslighet (fotosensitivitet), ljusutlösta anfall eller epilepsi.
- Du använder mediciner eller hudvårdsprodukter som kan öka hudens ljuskänslighet.
- Du har en aktiv hudsjukdom, hudinfektioner, öppna sår, irriterad eller skadad hud i behandlingsområdet.
- Du nyligen har genomgått kosmetiska behandlingar som laser, kemisk peeling, microneedling, injektioner eller liknande och huden ännu inte är helt läkt.
- Du har pacemaker, annan implanterad elektronisk utrustning eller metallimplantat i ansiktet - utan att först rådfråga läkare.
- Personer med kända hudsjukdomar, under medicinsk behandling eller med annan hälsomässig osäkerhet bör rådfråga läkare före användning.

## Vid användning

- Använd produkten endast enligt beskrivningen i denna manual.
- Skydda ögonen under användning. Använd medföljande ögonskydd och undvik att titta direkt på ljuskällan.
- Använd inte produkten medan du sover.
- Produkten rekommenderas att användas högst en gång dagligen. Mer frekvent användning kan leda till ökad risk för torr hud eller pigmentförändringar.
- Avbryt användningen omedelbart om du upplever smärta, obehag, hudreaktioner eller onormal värmekänsla.
- Produkten ska inte lämnas utan uppsikt när den är påslagen.
- Produkten är inte avsedd för personer med nedsatt fysisk, sensorisk eller mental funktionsförmåga utan tillsyn.

## Elektrisk säkerhet

- Produkten är inte vattentät och ska inte användas i närheten av vatten, bad, dusch eller andra fuktiga miljöer, eftersom detta kan medföra risk för elektrisk stöt.
- Produkten ska inte laddas i bad, dusch eller andra fuktiga miljöer.
- Produkten ska hållas torr och får inte användas om den har varit i kontakt med vatten.
- Använd endast medföljande strömförsörjning och laddkabel.
- Använd inte produkten om kabel, adapter eller enhet är skadad, eller om produkten blir onormalt varm.
- Demontera, modifiera eller reparera inte produkten själv.
- Förvaras utom räckhåll för barn.

## Avfall och återvinning

- Produkten innehåller elektroniska komponenter och ett uppladdningsbart batteri.
- Produkten ska inte kastas tillsammans med hushållsavfall.
- Produkten innehåller ett uppladdningsbart batteri som ska hanteras och kasseras i enlighet med gällande regler för batteriavfall.



När produkten inte längre ska användas ska den lämnas till en godkänd insamlingsplats för elektriskt och elektroniskt avfall (EE-avfall) i enlighet med gällande lokala föreskrifter.

## Drifts- och miljöförhållanden

- Produkten är endast avsedd för inomhusbruk.
- Undvik användning vid mycket låga temperaturer (t.ex. <math>< 5\text{ }^\circ\text{C}</math>) eller höga temperaturer (t.ex. >math>> 40\text{ }^\circ\text{C}</math>).
- Produkten ska inte användas eller förvaras i direkt solljus eller i varma miljöer.

# Instrukcja obsługi maski LED IVISKIN

# IVISKIN

Iviskin® (Norwegian trademark)  
Tekhuset AS, c/o Sendsmart Solutions AS,  
P.O. Box 1 Youngstorget 0028 Oslo, Norway

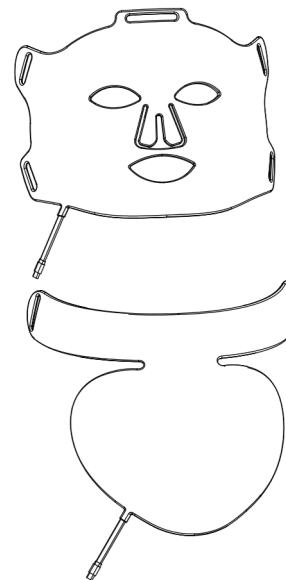

Przed pierwszym użyciem tego produktu należy uważnie przeczytać instrukcję obsługi. Pamiętaj, aby ją zachować na wypadek, gdyby była potrzebna w przyszłości.

Jeśli masz pytania, możesz skontaktować się z nami pod adresem e-mail: [support@iviskin.pl](mailto:support@iviskin.pl)



# Instrukcja obsługi

---

Opis produktu	1
Tryby	2
Funkcje	2
Specyfikacja produktu	2
Pilot zdalnego sterowania	3
Sposób użycia	3
Przygotowanie	3
Test na skórze	3
Informacje dotyczące bezpieczeństwa	4
Podczas użytkowania	4
Bezpieczeństwo elektryczne i techniczne	4
Utylizacja	4
Warunki użytkowania i środowiska	4

## Opis produktu

Maska LED Iviskin została opracowana do pielęgnacji skóry i poprawy samopoczucia w domu. Po wdrożeniu do codziennej rutyny może ona sprawić, że skóra będzie wyglądać na świeższą, bardziej zadbaną i promienną. Zaleca się używanie produktu 3–5 razy w tygodniu, przy jednorazowym czasie użytkowania wynoszącym 10–20 minut.

Powierzchnia maski wykonana jest z miękkiego materiału silikonowego, który jest wygodny i łatwy w użyciu. Maska jest przenośna i można ją przymocować za pomocą regulowanej klamry, co pomoże dopasować ją do różnych kształtów twarzy. Jeśli posiadasz również maskę na klatkę piersiową, obowiązują dla niej odpowiednie informacje jak w przypadku maski na twarz.

Maska posiada 186 wysokiej jakości diod LED. Emitują one cztery różne rodzaje światła: niebieskie, żółte, czerwone oraz bliską podczerwień. Każdy rodzaj światła ma własną długość fali: 415 nm (niebieskie), 590 nm (żółte), 660 nm (czerwone) oraz 850 nm (bliska podczerwień).

Maskę można regulować za pomocą jednostki sterującej i wybierać spośród trzech poziomów intensywności. Maska ma sześć trybów, a każdy tryb trwa 10 minut.



Pilot zdalnego sterowania



Silikonowa ochrona oczu



Etui podróżne



Kabel USB-C



Regulowana klamra



IVISKIN  
Instrukcja obsługi

## Tryby

M1

Blask

M2

Odświeżenie

M3

Gładka skóra

M4

Poranna rutyna

M5

Równowaga

M6

Wieczorna rutyna

## Funkcje

Maska posiada kilka trybów światła. Każdy tryb wykorzystuje określony rodzaj światła LED, mierzonego w nanometrach (nm).

M1: 660 nm ■

M2: 590 + 660 nm ■■

M3: 660 + 850 nm ■■

M4: 590 + 660 + 850 nm ■■■

M5: 415 nm ■

M6: 590 + 660 + 850 + 415 nm ■■■■

## Specyfikacja produktu

Marka: IVISKIN

Produkt: maska LED

Napięcie: 5 V / 2 A

Pobór prądu: < 3,5 A

Certyfikaty: CE, FCC i RoHS

Moc robocza: < 15 W

Intensywność LED: 35–40 mW/cm<sup>2</sup>

Bateria: 5000 mAh – zalecany czas ładowania: ok. 3 godziny

Wymiary – twarz: 310 × 207 × 4,5 mm

Wymiary – szyja: 350 × 260 × 4 mm

Diody LED: twarz: 122 szt., szyja: 64 szt.



Żółte światło może przyczynić się do bardziej spokojnego i harmonijnego wyglądu skóry, dając poczucie większego komfortu i równowagi. Skóra może wyglądać na bardziej jednolitą i sprawiać wrażenie zadbanej oraz bardziej zrelaksowanej.

Czerwone światło może przyczynić się do bardziej jednolitego koloru skóry, dzięki czemu wygląda ona na gładszą, bardziej harmonijną i naturalnie promienną, przy odczuwalnej poprawie jędrności, komfortu i blasku.

Niebieskie światło przy regularnym stosowaniu może przyczynić się do czystszej wyglądu skóry. Może być szczególnie odpowiednie dla skóry ze skłonnością do niedoskonałości i pomagać uzyskać bardziej jednolity i zadbany wygląd.

Światło podczerwone może przyczynić się do bardziej odświeżonego i zrewitalizowanego wyglądu skóry. Skóra może być odczuwana jako bardziej jędrna, mocniejsza, wyglądając przy tym na wypoczętą. Przy regularnym stosowaniu może wyglądać ona na świeższą i zdrowszą.

Przed użyciem maski LED IVISKIN® należy wykonać test na skórze. Wyjaśnienie tego znajduje się na następnej stronie w sekcji „Test na skórze”. Jest to ważne, aby upewnić się, że możesz bezpiecznie korzystać z maski LED.

## Pilot zdalnego sterowania



## Sposób użycia

**Krok 1:** Naładuj maskę do pełna przed użyciem (ok. 3 godziny ładowania).

**Krok 2:** Przeprowadź test skórny przed użyciem maski na twarzy.

**Krok 3:** Oczyszczyć twarz z makijażu i innych kosmetyków.

**Krok 4:** Przycisk włączania/wyłączania: naciśnij i przytrzymaj przez około 3 sekundy, aby włączyć urządzenie. Po włączeniu urządzenie zacznie emitować światło.

**Krok 5:** Przycisk wyboru jasności: naciśnij krótko, aby regulować światło. Dostępne tryby mocy: 50%, 75%, 100%.

**Krok 6:** Czas pracy: standardowy czas działania każdego trybu wynosi 10 minut.

**Wybór trybu:** naciśnij przycisk włączania/wyłączania po włączeniu światła. Do wyboru jest 6 trybów.

**Wybór impulsu:** w każdym trybie możesz nacisnąć przycisk impulsu.

## Przygotowanie

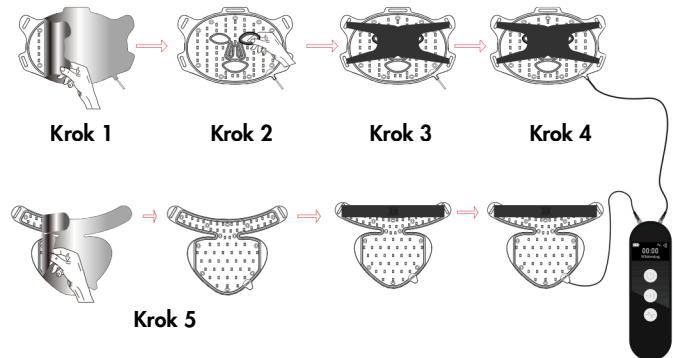

**Krok 1:** Usunąć ochronną folię przeciwkurzową

**Krok 2:** Założyć ochronę oczu (silikonową osłonę)

**Krok 3:** Zamocuj regulowaną klamrę

**Krok 4:** Podłącz kabel zasilania do pilota zdalnego sterowania

**Krok 5:** Jeśli posiadasz również maskę na klatkę piersiową, wykonaj tę samą procedurę

## Test na skórze

Umieść urządzenie na ramieniu i pozwól, aby naświetlało skórę przez około 10 minut. Jeśli wystąpi zaczerwienienie, swędzenie lub inny dyskomfort, może to wskazywać na nadwrażliwość skóry na światło. W takich przypadkach zaleca się zaprzestanie używania maski LED i skonsultowanie się z lekarzem przed dalszym stosowaniem.

Po użyciu może wystąpić niewielkie zaczerwienienie skóry. Jest to normalna reakcja i zwykle ustępuje w ciągu 1–2 godzin. Jeśli wystąpi utrzymujące się zaczerwienienie, swędzenie, pieczenie lub innego rodzaju dyskomfort, należy przerwać użytkowanie.

## ! Informacje dotyczące bezpieczeństwa

Ten produkt jest urządzeniem kosmetycznym przeznaczonym do użytku domowego. Nie jest przeznaczony do leczenia medycznego, diagnozowania ani zapobiegania chorobom.

### Nie używaj produktu, jeśli:

- Jesteś w ciąży, karmisz piersią lub masz mniej niż 18 lat.
- Masz stwierdzoną nadwrażliwość na światło (fotosensytywność), napady wywołane światłem lub cierpisz na epilepsję.
- Stosujesz leki lub produkty do pielęgnacji skóry, które mogą zwiększać wrażliwość skóry na światło.
- Masz aktywne choroby skóry, infekcje skórne, otwarte rany, podrażnioną lub uszkodzoną skórę w obszarze zabiegu.
- Niedawno wykonano u Ciebie zabiegi kosmetyczne, takie jak laser, peeling chemiczny, mikronakłuwanie, iniekcje lub podobne, zanim skóra całkowicie się zagoiła.
- Masz wszczepiony rozrusznik serca, inne urządzenia elektroniczne lub metalowe implanty w twarzy bez konsultacji z lekarzem.
- Osoby z rozpoznanymi chorobami skóry, będące w trakcie leczenia medycznego lub mające inne wątpliwości zdrowotne powinny skonsultować się z lekarzem przed użyciem.

## Podczas użytkowania

- Używaj produktu wyłącznie zgodnie z opisem w tej instrukcji.
- Chroń oczy podczas użytkowania. Używaj dołączonej ochrony oczu i unikaj patrzeń bezpośrednio na źródło światła.
- Nie używaj produktu podczas snu.
- Zaleca się stosowanie produktu maksymalnie raz dziennie. Częstsze stosowanie może zwiększyć ryzyko suchości skóry lub zmian pigmentacyjnych.
- Natychmiast przerwij użytkowanie, jeśli odczujesz ból, dyskomfort, reakcje skórne lub nietypowe uczucie ciepła.
- Produkt nie powinien być pozostawiany bez nadzoru, gdy jest włączony.
- Produkt nie jest przeznaczony dla osób z ograniczoną sprawnością fizyczną, sensoryczną lub umysłową bez nadzoru.

## Bezpieczeństwo elektryczne i techniczne

- Produkt nie jest wodoodporny i nie należy go używać w pobliżu wody, w łazience, pod prysznicem ani w innych wilgotnych środowiskach, ponieważ może to spowodować ryzyko porażenia prądem elektrycznym.
- Produktu nie należy ładować w łazience, pod prysznicem ani w innych wilgotnych środowiskach.
- Produkt należy przechowywać w suchym miejscu i nie wolno go używać, jeśli miał kontakt z wodą.
- Używaj wyłącznie dołączonego zasilacza i kabla ładowania.
- Nie używaj produktu, jeśli przewód, adapter lub urządzenie są uszkodzone albo jeśli produkt nagrzewa się w nietypowy sposób.
- Nie demontuj, nie modyfikuj ani nie naprawiaj produktu samodzielnie.
- Przechowuj poza zasięgiem dzieci.

## Utylizacja

- Produkt zawiera komponenty elektroniczne oraz akumulator wielokrotnego ładowania.
- Produkt nie powinien być wyrzucany razem z odpadami domowymi.
- Produkt zawiera akumulator wielokrotnego ładowania, który należy obsługiwać i utylizować zgodnie z obowiązującymi przepisami dotyczącymi odpadów bateryjnych.



Gdy produkt nie będzie już używany, należy oddać go do autoryzowanego punktu zbiórki odpadów elektrycznych i elektronicznych (EE) zgodnie z obowiązującymi lokalnymi przepisami.

## Warunki użytkowania i środowiska

- Produkt jest przeznaczony wyłącznie do użytku wewnątrz pomieszczeń.
- Unikaj używania w bardzo niskich temperaturach (np. <5 °C) lub wysokich temperaturach (np. >40 °C).
- Produkt nie powinien być używany ani przechowywany w bezpośrednim świetle słonecznym ani w gorącym otoczeniu.

# Benutzerhandbuch für die IVISKIN LED-Maske

# IVISKIN

Iviskin® (Norwegian trademark)  
Tekhuset AS, c/o Sendsmart Solutions AS,  
P.O. Box 1 Youngstorget 0028 Oslo, Norway

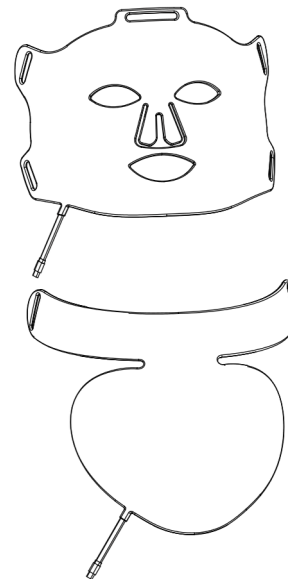

Bevor Sie dieses Produkt zum ersten Mal verwenden, lesen Sie bitte diese Gebrauchsanweisung sorgfältig durch.  
Bewahren Sie diese Gebrauchsanweisung zum späteren Nachschlagen auf.

Bei Fragen können Sie sich gerne an unseren Kundenservice unter [support@iviskin.de](mailto:support@iviskin.de)



# Benutzerhandbuch

---

Produktbeschreibung	1
Modi	2
Funktionen	2
Produktspezifikationen	2
Fernbedienung	3
Anwendung	3
Vorbereitung	3
Hauttest	3
Sicherheitsinformationen	4
Während der Anwendung	4
Elektrische und technische Sicherheit	4
Entsorgung	4
Betriebs- und Umgebungsbedingungen	4

## Produktbeschreibung

Die IVISKIN LED-Maske wurde für Schönheitsbehandlungen und Wohlbefinden zu Hause entwickelt. Sie trägt zu einem frischen, gepflegten und strahlendem Hautbild bei und ist eine ideale Ergänzung Ihrer täglichen Hautpflegeroutine. Es wird empfohlen, das Produkt 3–5 mal pro Woche mit einer Anwendungsdauer von 10–20 Minuten pro Sitzung zu verwenden.

Die Oberfläche der Maske besteht aus weichem Silikon, das angenehm zu tragen und einfach zu verwenden ist. Die Maske kann mit einem verstellbaren Band an verschiedene Gesichtsformen und Kopfgrößen angepasst werden. Wenn Sie zusätzlich die Brustmaske verwenden, gelten die gleichen Informationen wie für die Gesichtsmaske.

Die Maske verfügt über 186 hochwertige LED-Lichter. Die LEDs erzeugen vier verschiedene Lichtarten: blau, gelb, rot und nahinfrarot. Jede Lichtart hat ihre eigene Wellenlänge: 415 nm (blau), 590 nm (gelb), 660 nm (rot) und 850 nm (nahinfrarot).

Über die Bedieneinheit können Sie zwischen drei Intensitätsstufen auswählen. Die Maske verfügt über sechs Modi, wobei jeder Modus 10 Minuten dauert.

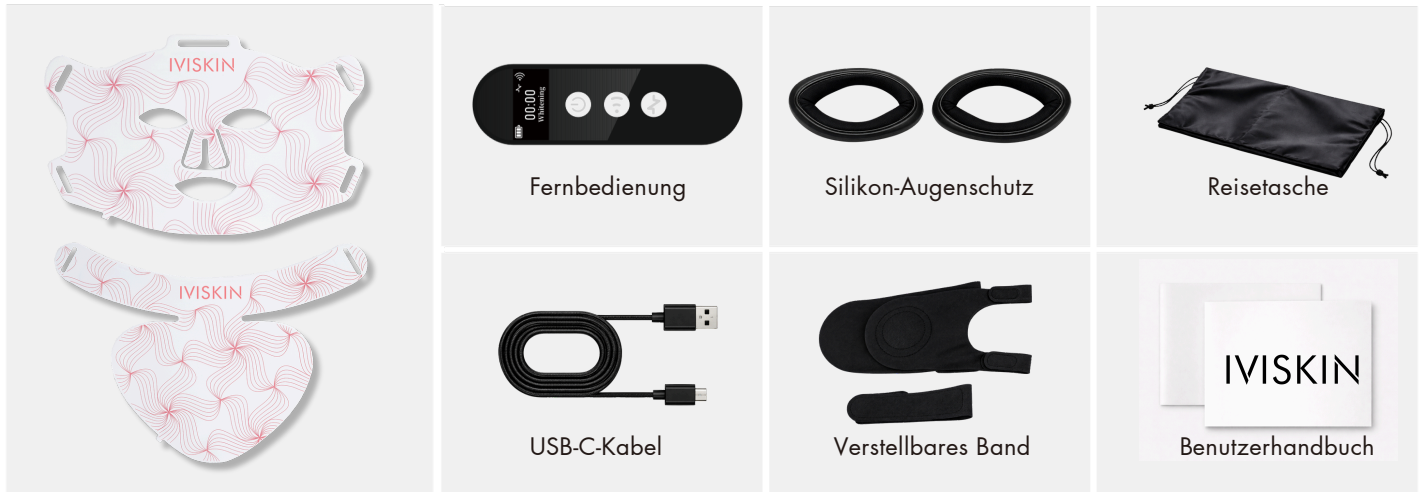

## Modi

M1

*Glow*

M2

*Efrischung*

M3

*Sanfte Haut*

M4

*Morgenroutine*

M5

*Balance*

M6

*Abendroutine*

## Funktionen

Die Maske verfügt über mehrere Lichtmodi. Jeder Modus verwendet eine bestimmte Art von LED-Licht, gemessen in Nanometern (nm).

M1: 660 nm ■

M2: 590 + 660 nm ■ ■

M3: 660 + 850 nm ■ ■

M4: 590 + 660 + 850 nm ■ ■ ■

M5: 415 nm ■

M6: 590 + 660 + 850 + 415 nm ■ ■ ■ ■

## Produktspezifikationen

Marke: Iviskin

Produkt: LED-Maske

Spannung: 5 V / 2 A

Stromverbrauch: < 3,5 A

Zertifizierungen: CE, FCC und ROHS

Leistungsaufnahme: < 15 W

LED-Intensität: 35–40 mW/cm<sup>2</sup>

Batterie: 5000 mAh

Empfohlene Ladezeit: ca. 3 Stunden

Maße Gesicht: 310 x 207 x 4,5 mm

Maße Hals: 350 x 260 x 4 mm

LED-Anzahl:

Gesicht: 122 Stück

Hals: 64 Stück



Gelbes Licht kann zu einem ruhigeren und harmonischeren Hautbild beitragen und ein Gefühl von Komfort und Balance vermitteln. Die Haut kann gleichmäßiger wirken und gepflegter sowie entspannter erscheinen.



Rotes Licht kann zu einem gleichmäßigeren und ausgeglicheneren Hautbild beitragen. Die Haut kann glatter, harmonischer und natürlich strahlend wirken und ein verbessertes Gefühl von Spannkraft, Komfort und Ausstrahlung vermitteln.



Blaues Licht kann bei regelmäßiger Anwendung zu einem klareren und ausgeglicheneren Hautbild beitragen. Es eignet sich besonders für Haut mit Neigung zu Unreinheiten und kann zu einem verfeinerten und gepflegten Erscheinungsbild beitragen.



Infrarotlicht kann zu einem revitalisierten Hautbild beitragen. Die Haut kann sich fester und robuster anfühlen und bei regelmäßiger Anwendung frischer und ausgeglichener wirken.

Bevor Sie die IVisKIN® LED-Maske verwenden, sollten Sie einen Hauttest durchführen. Eine Erklärung dazu finden Sie auf der nächsten Seite unter „Hauttest“. Dieser Test ist wichtig, um festzustellen, ob die LED-Maske für Sie geeignet ist.

## Fernbedienung

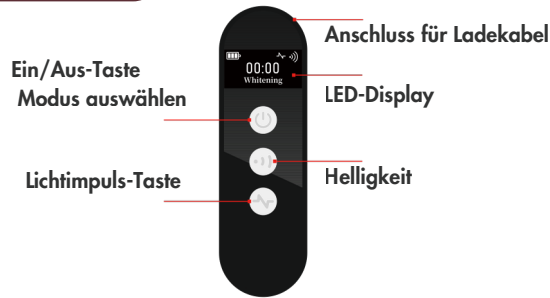

## Anwendung

**Schritt 1:** Laden Sie die Maske vor der ersten Verwendung vollständig auf (ca. 3 Stunden Ladezeit).

**Schritt 2:** Führen Sie einen Hauttest durch, bevor Sie die Maske im Gesicht verwenden.

**Schritt 3:** Reinigen Sie Ihr Gesicht gründlich und entfernen Sie Make-up sowie andere Produkte.

**Schritt 4:** Ein/Aus-Taste: Halten Sie die Taste etwa 3 Sekunden gedrückt, um das Gerät einzuschalten. Sobald das Gerät eingeschaltet ist, beginnt die Maske zu leuchten.

**Schritt 5:** Taste zur Anpassung der Lichtintensität: Drücken Sie kurz, um die Intensität zu wechseln.

Verfügbare Intensitätsstufen: 50 %, 75 %, 100 %

**Schritt 6:** Zeitsteuerung: Die Standarddauer für jeden Modus beträgt 10 Minuten, sobald ein Modus ausgewählt wurde.

**Modusauswahl:** Drücken Sie die Ein/Aus-Taste, nachdem das Licht aktiviert wurde. Es stehen 6 Modi zur Auswahl.

**Pulsfunktion:** Die Puls-Taste kann in jedem Modus verwendet werden.

## Vorbereitung

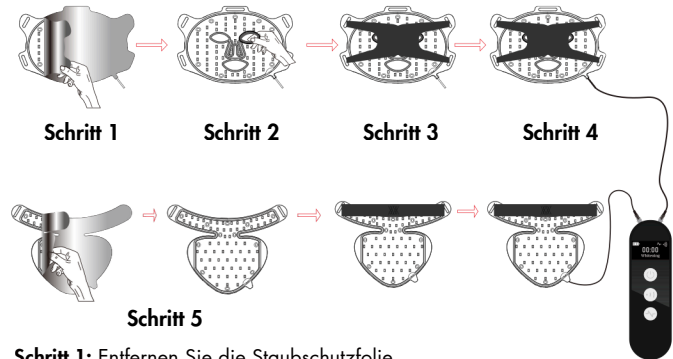

**Schritt 1:** Entfernen Sie die Staubschutzfolie.

**Schritt 2:** Setzen Sie den Augenschutz (Silikonschutz) ein.

**Schritt 3:** Befestigen Sie das verstellbare Band.

**Schritt 4:** Verbinden Sie die Maske mit Stromversorgung und Fernbedienung.

**Schritt 5:** Wenn Sie zusätzlich eine Brustmaske besitzen, gilt die gleiche Vorgehensweise.

## Hauttest

Platzieren Sie das Gerät auf Ihrem Arm und lassen Sie das Licht etwa 10 Minuten auf die Haut einwirken.

Wenn Rötungen, Juckreiz oder andere Beschwerden auftreten, kann dies auf empfindliche Haut hinweisen. In diesem Fall wird empfohlen, die Verwendung der LED-Maske zu beenden und vor der weiteren Anwendung einen Arzt zu konsultieren.

Eine leichte Rötung nach der Anwendung kann auftreten. Dies ist eine normale Hautreaktion und verschwindet in der Regel innerhalb von 1–2 Stunden.

Wenn anhaltende Rötungen, Juckreiz, Brennen oder andere Beschwerden auftreten, sollten Sie die Anwendung sofort beenden.

## ! Sicherheitsinformationen

Dieses Produkt ist ein Kosmetikgerät für den Heimgebrauch. Es ist nicht für medizinische Behandlungen, Diagnosen oder zur Vorbeugung von Krankheiten bestimmt.

### Verwenden Sie das Produkt nicht, wenn:

- Sie schwanger sind, stillen oder jünger als 18 Jahre sind.
- Sie bekannte Lichtempfindlichkeit (Photosensibilität), lichtbedingte Anfälle oder Epilepsie haben.
- Sie Medikamente oder Hautpflegeprodukte verwenden, die die Lichtempfindlichkeit der Haut erhöhen können.
- Sie aktive Hauterkrankungen, Hautinfektionen, offene Wunden, gereizte oder geschädigte Haut im Behandlungsbereich haben.
- Sie kürzlich kosmetische Behandlungen wie Laserbehandlungen, chemische Peelings, Microneedling, Injektionen oder ähnliche Verfahren durchgeführt haben, bevor die Haut vollständig verheilt ist.
- Sie einen Herzschrittmacher, andere implantierte elektronische Geräte oder Metallimplantate im Gesicht haben, ohne zuvor einen Arzt konsultiert zu haben.
- Sie bekannte Hauterkrankungen haben, sich in medizinischer Behandlung befinden oder gesundheitliche Unsicherheiten bestehen. In diesem Fall sollten Sie vor der Anwendung einen Arzt konsultieren.

## Während der Anwendung

- Verwenden Sie das Produkt nur wie in dieser Gebrauchsanweisung beschrieben.
- Schützen Sie Ihre Augen während der Anwendung. Verwenden Sie den mitgelieferten Augenschutz und vermeiden Sie es, direkt in das Licht zu schauen.
- Verwenden Sie das Produkt nicht während des Schlafens.
- Die Anwendung wird maximal einmal täglich empfohlen. Häufigere Anwendungen können das Risiko von Hauttrockenheit oder Pigmentveränderungen erhöhen.
- Beenden Sie die Anwendung sofort, wenn Schmerzen, Unwohlsein, Hautreaktionen oder ein ungewöhnliches Wärmegefühl auftreten.
- Lassen Sie das Gerät nicht unbeaufsichtigt, wenn es eingeschaltet ist.
- Das Produkt ist nicht für Personen mit eingeschränkten körperlichen, sensorischen oder geistigen Fähigkeiten ohne Aufsicht geeignet.

## Elektrische und technische Sicherheit

- Das Produkt ist nicht wasserdicht und darf nicht in der Nähe von Wasser, Badewannen, Duschen oder anderen feuchten Umgebungen verwendet werden, da dies zu Stromschlaggefahr führen kann.
- Laden Sie das Produkt nicht im Badezimmer, in der Dusche oder in anderen feuchten Umgebungen.
- Halten Sie das Produkt trocken und verwenden Sie es nicht, wenn es mit Wasser in Kontakt gekommen ist.
- Verwenden Sie nur die mitgelieferte Stromversorgung und das Ladekabel.
- Verwenden Sie das Produkt nicht, wenn das Kabel, der Adapter oder das Gerät beschädigt ist oder wenn das Gerät ungewöhnlich heiß wird.
- Öffnen, verändern oder reparieren Sie das Produkt nicht eigenständig.
- Außerhalb der Reichweite von Kindern aufbewahren.

## Entsorgung

- Das Produkt enthält elektronische Komponenten und einen wiederaufladbaren Akku.
- Das Produkt darf nicht mit dem Hausmüll entsorgt werden.
- Der Akku muss gemäß den geltenden Vorschriften für Batterieabfälle entsorgt werden.



Wenn das Produkt nicht mehr verwendet wird, bringen Sie es zu einer autorisierten Sammelstelle für Elektro- und Elektronikaltgeräte (WEEE) gemäß den örtlichen Vorschriften.

## Betriebs- und Umgebungsbedingungen

- Das Produkt ist nur für den Innenbereich bestimmt.
- Vermeiden Sie die Verwendung bei sehr niedrigen Temperaturen (z. B. <5 °C) oder hohen Temperaturen (z. B. >40 °C).
- Das Produkt sollte nicht in direktem Sonnenlicht oder in heißen Umgebungen verwendet oder gelagert werden.

# Brugsanvisning til IVISKIN LED-maske

# IVISKIN

Iviskin® (Norwegian trademark)  
Tekhuset AS, c/o Sendsmart Solutions AS,  
P.O. Box 1 Youngstorget 0028 Oslo, Norway

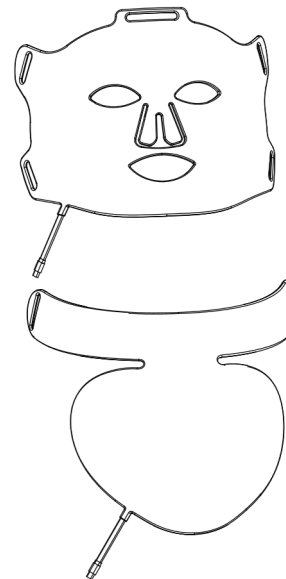

Før du bruger dette produkt for første gang, skal du læse brugsanvisningen nøje. Husk at gemme den, hvis du får brug for den i fremtiden.

Har du spørgsmål, kan du kontakte os på [kundeservice@iviskin.dk](mailto:kundeservice@iviskin.dk)

# Brugsanvisning

---

Produktbeskrivelse	1
Tilstande	2
Funktioner	2
Specifikationer	2
Kontrolenhed	3
Brug af enheden	3
Klargøring	3
Hudtest	3
Sikkerhedsinformationer	4
Under brug	4
Elektrisk og teknisk sikkerhed	4
Bortskaffelse	4
Brugs- og miljøforhold	4

## Produktbeskrivelse

Iviskins LED-maske er udviklet til skønhedspleje og velvære derhjemme. Den kan bidrage til, at huden ser friskere, mere velplejet og strålende ud som en del af din daglige skønhedsrutine. Det anbefales at bruge produktet 3–5 gange om ugen med en behandlingstid på 10–20 minutter.

Maskens overflade er lavet af blødt silikonemateriale, som er behageligt og nemt at bruge. Masken er bærbar og kan fastgøres med en justerbar rem, så den kan tilpasses forskellige ansigtsformer. Hvis du også har brystmasken, gælder de samme oplysninger som for ansigtsmasken.

Masken har 186 LED-lys af høj kvalitet. Lysene giver fire forskellige typer lys: blått, gult, rødt og nær-infrarødt lys. Hver lystype har sin egen bølgelængde: 415 nm (blått), 590 nm (gult), 660 nm (rødt) og 850 nm (nær-infrarødt).

Du kan justere masken via kontrolenheden og vælge mellem tre forskellige intensitetsniveauer. Masken har seks tilstande, og hver tilstand varer i 10 minutter.

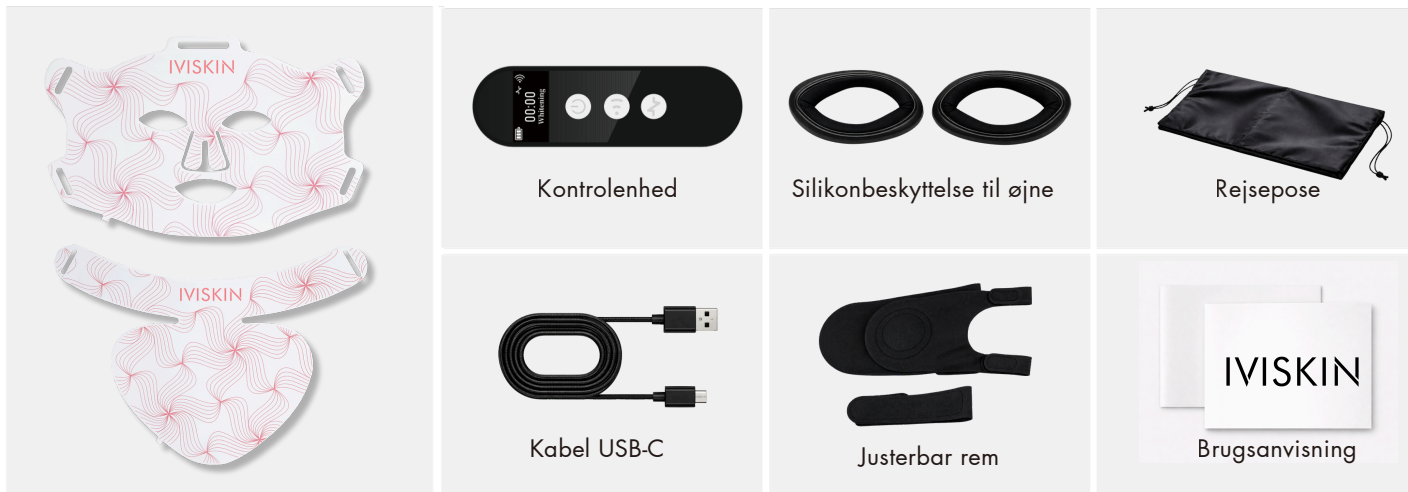

## Tilstande

M1

Glød

M2

Opfriskning

M3

Blødere hud

M4

Morgenrutine

M5

Balance

M6

Aftenrutine

## Funktioner

Masken har flere lystilstande. Hver tilstand bruger en bestemt type LED-lys, målt i nanometer (nm).

M1: 660 nm ■

M2: 590 + 660 nm ■ ■

M3: 660 + 850nm ■ ■

M4: 590 + 660 + 850 nm ■ ■ ■

M5: 415 nm ■

M6: 590 + 660 + 850 + 415 nm ■ ■ ■ ■

## Produktspecifikationer

Varemærke: Iviskin

Produkt: LED-maske

Spænding: 5V / 2A

Strømforbrug: < 3,5A

Certificeringer: CE, FCC og RoHS

Effekt: < 15W

LED-intensitet: 35–40 mW/cm<sup>2</sup>

Batteri: 5000 mAh – Anbefalet opladningstid: ca. 3 timer

Mål ansigt: 310 × 207 × 4,5 mm

Mål nakke: 350 × 260 × 4 mm

LED-lys: Ansigt: 122 stk. Nakke: 64 stk.



Gult lys kan bidrage til et mere roligt og harmonisk hududseende, med en følelse af øget komfort og balance. Huden kan fremstå mere jævn og velplejet og opleves som mere velplejet og afslappet.



Rødt lys kan bidrage til et mere jævnt og balanceret hududseende, hvor huden fremstår glattere, mere harmonisk og naturligt strålende, med en følelse af øget spændighed, komfort og glød.



Blåt lys kan ved regelmæssig brug bidrage til et klarere og mere balanceret hududseende. Kan være velegnet til hud med tendens til urenheder og bidrage til et mere raffineret og velplejet udseende.



Infrarødt lys kan bidrage til et mere revitaliseret hududseende. Huden kan føles mere fast og få et mere friskt og balanceret udseende, og kan fremstå mere frisk og balanceret ved regelmæssig brug.

Før du bruger Iviskin® LED-masken, skal du udføre en hudtest. En forklaring på dette finder du på næste side under "Hudtest". Det er vigtigt for at afdække, om du er egnet til at bruge LED-masken.

## Kontrolenhed

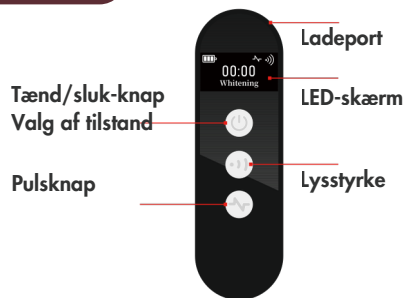

## Brug af enheden

**Trin 1:** Oplad masken helt før første brug (ca. 3 timers opladningstid).

**Trin 2:** Udfør hudtesten, før masken bruges i ansigtet.

**Trin 3:** Rens ansigtet for makeup og andre produkter.

**Trin 4:** Tryk og hold tænd/sluk-knappen nede i cirka 3 sekunder for at tænde enheden.

**Trin 5:** Knappen til justering af lysstyrke: Tryk kort for at justere og skifte.

De energitilstande, du kan vælge imellem, er: 50 %, 75 %, 100 %.

**Trin 6:** Timer: Standardtiden for hver tilstand er 10 minutter, når tilstanden er valgt.

**Valg af lystilstand:** Tryk på tænd/sluk-knappen, efter at lyset er tændt.

Der er 6 tilstande, du kan vælge imellem.

**Valg af puls:** Du kan trykke på pulsknappen i hver lystilstand.

## Klargøring

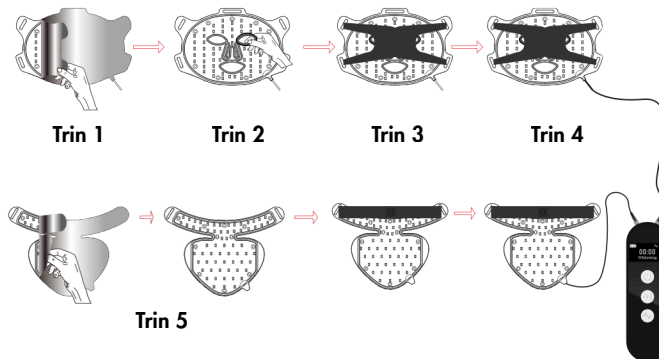

**Trin 1:** Fjern støvbeskyttelsesfilmen

**Trin 2:** Tag øjenbeskyttelsen på (silikonebeskyttelse).

**Trin 3:** Fastgør den justerbare rem

**Trin 4:** Tilslut strøm og fjernbetjening

**Trin 5:** Hvis du også har brystmasken, følg samme procedure

## Hudtest

Placér enheden på armen og lad den bestråle området i cirka 10 minutter. Hvis du oplever rødme, kløe eller andet ubehag, kan dette tyde på lysfølsom hud. I sådanne tilfælde anbefales det, at du stopper med at bruge LED-masken og rådfører dig med en læge før videre brug.

Let rødme efter brug kan forekomme. Dette er en almindelig hudreaktion og aftager normalt inden for 1–2 timer. Hvis du oplever vedvarende rødme, kløe, svie eller andet ubehag, bør du stoppe brugen.

## ⚠ Sikkerhedsinformationer

Dette produkt er et skønhedsprodukt til hjemmebrug. Det er ikke beregnet til medicinsk behandling, diagnosticering eller forebyggelse af sygdom.

### Brug ikke produktet, hvis:

- Du er gravid, ammer eller er under 18 år.
- Du har kendt lysfølsomhed (fotosensitivitet), lysudløste anfald eller epilepsi.
- Du bruger medicin eller hudplejeprodukter, som kan øge hudens lysfølsomhed.
- Du har aktive hudsygdomme, hudinfektioner, åbne sår, irriteret eller beskadiget hud i behandlingsområdet.
- Du for nylig har fået udført kosmetiske behandlinger som laser, kemisk peeling, microneedling, injektioner eller lignende, før huden er fuldstændigt helet.
- Du har pacemaker, andet implanteret elektronisk udstyr eller metalimplantater i ansigtet uden at rådføre dig med en læge.
- Personer med kendte hudsygdomme, under medicinsk behandling eller med anden helbredsmæssig usikkerhed bør rådføre sig med en læge før brug.

## Under brug

- Brug kun produktet som beskrevet i denne manual.
- Beskyt øjnene under brug. Brug den medfølgende øjenbeskyttelse og undgå at se direkte på lyskilden.
- Brug ikke produktet under søvn.
- Produktet anbefales anvendt maksimalt én gang dagligt. Hyppigere brug kan føre til øget risiko for hudtørhed eller pigmentforandringer.
- Stop brugen straks, hvis du oplever smerte, ubehag, hudreaktioner eller unormal varmekøling.
- Produktet må ikke efterlades uden opsyn, når det er tændt.
- Produktet er ikke beregnet til personer med nedsat fysisk, sensorisk eller mental funktionsevne uden opsyn.

## Elektrisk og teknisk sikkerhed

- Produktet er ikke vandtæt og må ikke bruges i nærheden af vand, bad, bruser eller andre fugtige omgivelser, da dette kan medføre risiko for elektrisk stød.
- Produktet må ikke oplades i bad, bruser eller andre fugtige omgivelser.
- Produktet skal holdes tørt og må ikke bruges, hvis det har været i kontakt med vand.
- Brug kun den medfølgende strømforsyning og ladekabel.
- Brug ikke produktet, hvis ledning, adapter eller enhed er beskadiget, eller hvis produktet bliver unormalt varmt.
- Undlad at demontere, modificere eller reparere produktet selv.
- Opbevares utilgængeligt for børn.

## Bortskaffelse

- Produktet indeholder elektroniske komponenter og genopladeligt batteri.
- Produktet må ikke bortskaffes sammen med husholdningsaffald.
- Produktet indeholder et genopladeligt batteri, som skal håndteres og bortskaffes i overensstemmelse med gældende regler for batteriaffald.



Når produktet ikke længere skal bruges, skal det afleveres til et godkendt indsamlingssted for elektrisk og elektronisk affald (EE-affald) i henhold til gældende lokale regler.

## Brugs- og miljøforhold

- Produktet er kun beregnet til indendørs brug.
- Undgå brug ved meget lave temperaturer (f.eks. < 5 °C) eller høje temperaturer (f.eks. >40 °C).
- Produktet må ikke bruges eller opbevares i direkte sollys eller i varme omgivelser.